

- 1 VELUX lichtkoepel (CVP/CFP+ISD 2093 5°-15°)
- 2 VELUX ZCE opstandverhoging
- 3 Dampremmende folie
- 4 Aanhelelen dampremmende folie
- 5 Mechanische bevestiging dakbedekking
- 6 Onderfolie dakbedekking (Niet VELUX)
- 7 Dampremmende folie (Niet VELUX)

Dakbedekking:

Bitumen/
EPDM

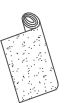

VELUX Producten:

Ventilerend CVP+ISD 2093

5°-15°



of Vast CFP+ISD 2093

5°-15°

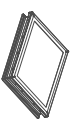

ZCE

0°-15°

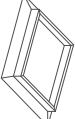

Doorsnede A-A
1:5

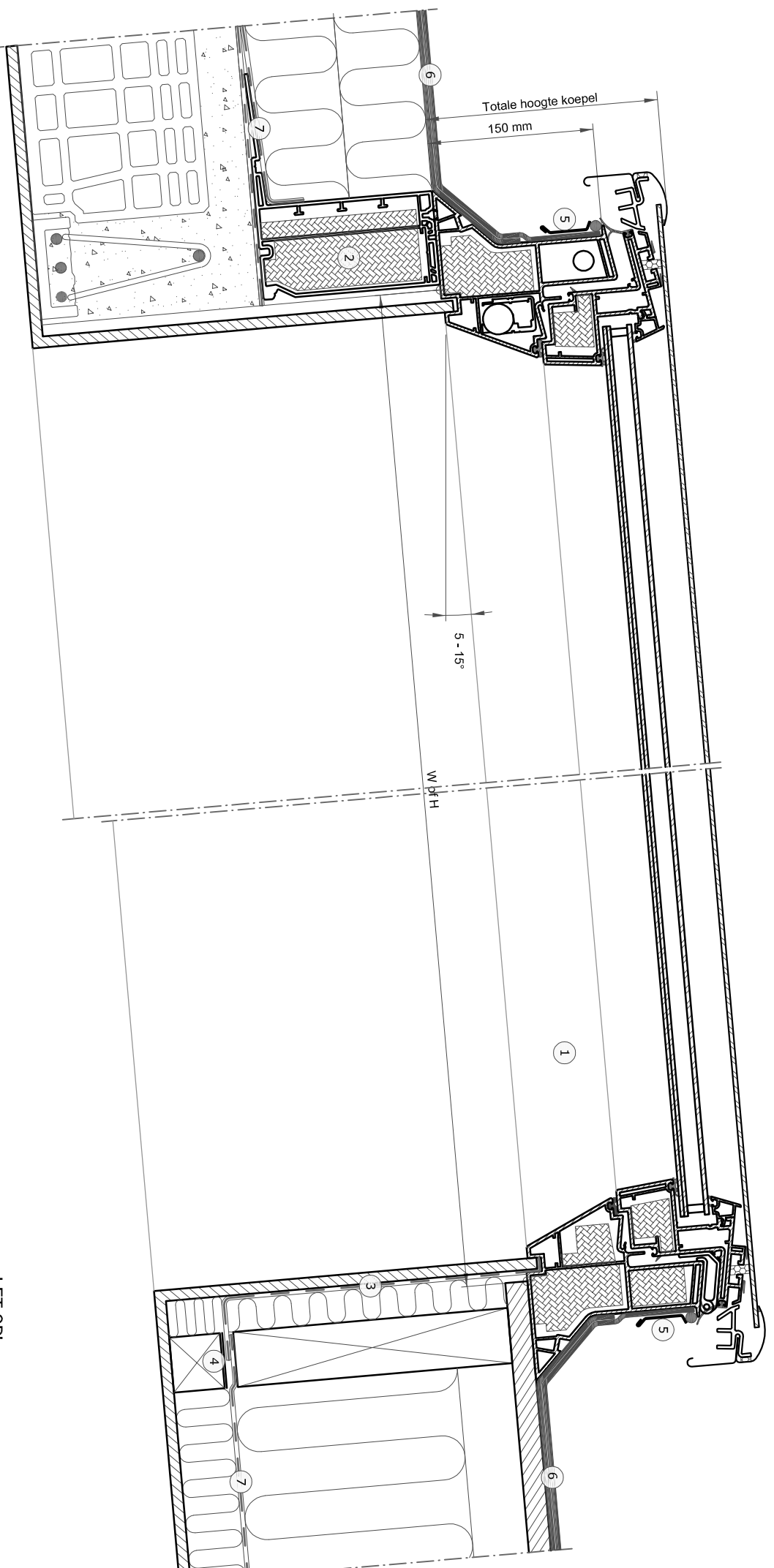

LET OP!
Een VELUX vlak glas koepel moet in een dakafschot (helling) van minimaal 5° en maximaal 15° geplaatst worden

VELUX lichtkoepel maten in mm.:

Maat	W	H	Totale hoogte koepel
060060	600	600	215
060090	600	900	215
080080	800	800	215
090090	900	900	215
090120	900	1200	215
100100	1000	1000	215
100150	1000	1500	215
120120	1200	1200	215

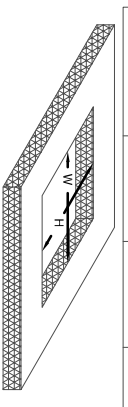

© VELUX GROUP ® VELUX, VELUX logo are registered trademarks

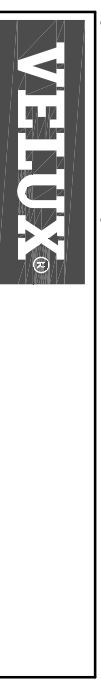

Tekening naam: DAGLICHTKOEPEL_VLAK
GLAS_BITUMEN-P3-V2

Tekening nr.: P3-V2 VELUX Nederland

Getekend: 10.03.2017 Rev. datum: A3 Formaat: A3 Schaal: 1:5

Let op: De afgebeelde dakconstructie is slechts als richtlijn te beschouwen. Daarnaast dient de bestaande bouwregelgeving in acht worden genomen bij installatie van het VELUX dakraam.